

Ürün : Go Plus/ Tiger Plus/ Tiger Enterprise
Bölüm : Malzeme Virmanı

basıldığında, TM.005 malzemesi için 1 adetlik sarf fişi merkez ambar için oluşturulurken TM:004 malzemesi için 1 adetlik üretimden giriş fişi Uşak ambarı için oluşturulacaktır.

Fiş kaydedildiğinde sarf ve üretimden giriş fişi oluşmaktadır (bakınız Ekran2)

Ekran2

Malzeme Virmanı İşlemi

Tarih: 17.08.2012
Saat: 11:22:39
Özel Kod: ...
Yetki Kodu: ...

İşyeri: 000, Merkez
Bölüm: 000, Merkez
Fabrika: 000, Merkez
Ambar: 000, Merkez

Aktarılabacak İşyeri: 001, USAK
Aktarılabacak Bölüm: 1100, 100
Aktarılabacak Fabrika: 001, USAK
Aktarılabacak Ambar: 001, USAK

Aktarılabacak Varyant Açıklama... Aktarılabacak Miktar Aktarılabacak Birim Aktarılabacak Ambar

Malzeme Virman Raporu

Tarih : 17.08.2012
Saat : 11:23:04

Malzeme Virmanı

Sarf Fiş No: 00000051
Üretimden Giriş Fiş No: 00000079

Hepsi Kapat

Malzeme yönetimi fişlerine incelendiğinde " 0000000000051 " numaralı sarf fişinin TM.005 malzemesi için , " 0000000000079 " numaralı üretimden giriş fişinde TM:004 malzemesi için olduğu görülecektir.

Bu fişlerin sistemde oluşmuş olan diğer üretimden giriş ve sarf fişlerinden farkı, virman bağlantılı olmasıdır.

Malzeme virmanı sonucu oluşmuş fişlere değiştirilebilir ile girilmek istendiğinde " Dikkat : Virman bağlantısı vardır " mesajı alınacaktır. (Bakınız ekran3)

Tarih : 2.11.2012
Konu : Malzeme Virmanı
Revizyon Numarası :

Ürün : Go Plus/ Tiger Plus/ Tiger Enterprise
Bölüm : Malzeme Virmanı

Ekran3

Malzeme Fişleri							
	Tarih	Fiş No.	Belge No.	Türü	Statü	Çıkış Ambarı/İş İstas...	Giriş
<input type="checkbox"/>	15.08.2012	00000000000000		(25) Ambar Fişi	Güncel	0	0
<input type="checkbox"/>	16.08.2012	00000077		(13) Üretimden Giriş Fişi	Güncel		1
<input type="checkbox"/>	16.08.2012	00000049		(12) Sarf Fişi	Güncel	0	
<input type="checkbox"/>	16.08.2012	00000078		(13) Üretimden Giriş Fişi	Güncel		1
<input type="checkbox"/>	16.08.2012	00000050		(12) Sarf Fişi	Güncel	0	
<input type="checkbox"/>	17.08.2012	00000079		(13) Üretimden Giriş Fişi	Güncel		1
<input type="checkbox"/>	17.08.2012	00000051		(12) Sarf Fişi	Güncel	0	
<input type="checkbox"/>	11.09.2012	00000000000000		(11) Fire Fişi	Güncel	0	
<input type="checkbox"/>	11.09.2012	00000052		(12) Sarf Fişi	Güncel	0	
<input type="checkbox"/>	11.09.2012	00000080		(13) Üretimden Giriş Fişi	Güncel		0
<input type="checkbox"/>	11.09.2012	00000000000000		(11) Fire Fişi	Güncel	0	
<input type="checkbox"/>	11.09.2012	00000053		(12) Sarf Fişi	Güncel	0	
<input type="checkbox"/>	11.09.2012	00000081		(13) Üretimden Giriş Fişi	Güncel		0
<input type="checkbox"/>	11.09.2012	00000000000000		(11) Fire Fişi	Güncel	0	
<input type="checkbox"/>	11.09.2012	00000054		(12) Sarf Fişi	Güncel	0	
<input type="checkbox"/>	11.09.2012	00000082		(13) Üretimden Giriş Fişi	Güncel		0
<input type="checkbox"/>	11.09.2012	00000055		(12) Sarf Fişi	Güncel	0	
<input type="checkbox"/>	11.09.2012	00000083		(13) Üretimden Giriş Fişi	Güncel		0
<input type="checkbox"/>	11.09.2012	00000000000000		(11) Fire Fişi	Güncel	0	

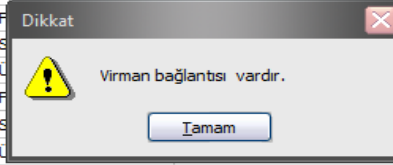

“Virman bağlantısı vardır” uyarısına tamam denildiğinde Oluşan Sarf fişi açılır (bakınız Ekran4)

Ekran4

Tür	Kodu	Açıklama	Miktar	Birim	Birim Fiyat	Dövizli Birim Fiyat
1 Malzeme	M.005	M.005		1 ADET		
2 Malzeme						

Malzeme virmanı sonucu oluşturulmuş fişler çıkartılmak istendiğinde “ Virman bağlantısı ile bağlı fişler vardır : Bağlantılı fişi sil – bağlantısını kopar “ seçeneklerinden oluşan bir mesaj alınacaktır (bakınız ekran5)

Ekran5

Tarih : 2.11.2012
Konu : Malzeme Virmanı
Revizyon Numarası :

Ürün : Go Plus/ Tiger Plus/ Tiger Enterprise
Bölüm : Malzeme Virmanı

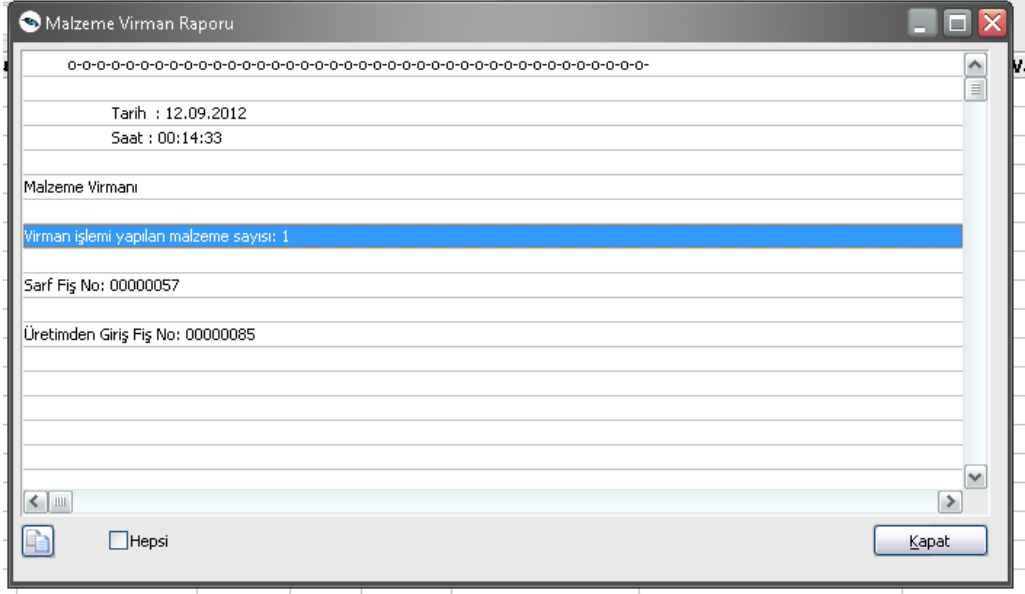

Malzeme Fiş Listesi – Hareket dökümü ve Malzeme Ekstresi rapor filtrelerine “ Virman Bağlantısı : Evet – Hayır “ seçeneği seçilerek rapor alınabilir (bakınız ekran9)

Ekran9

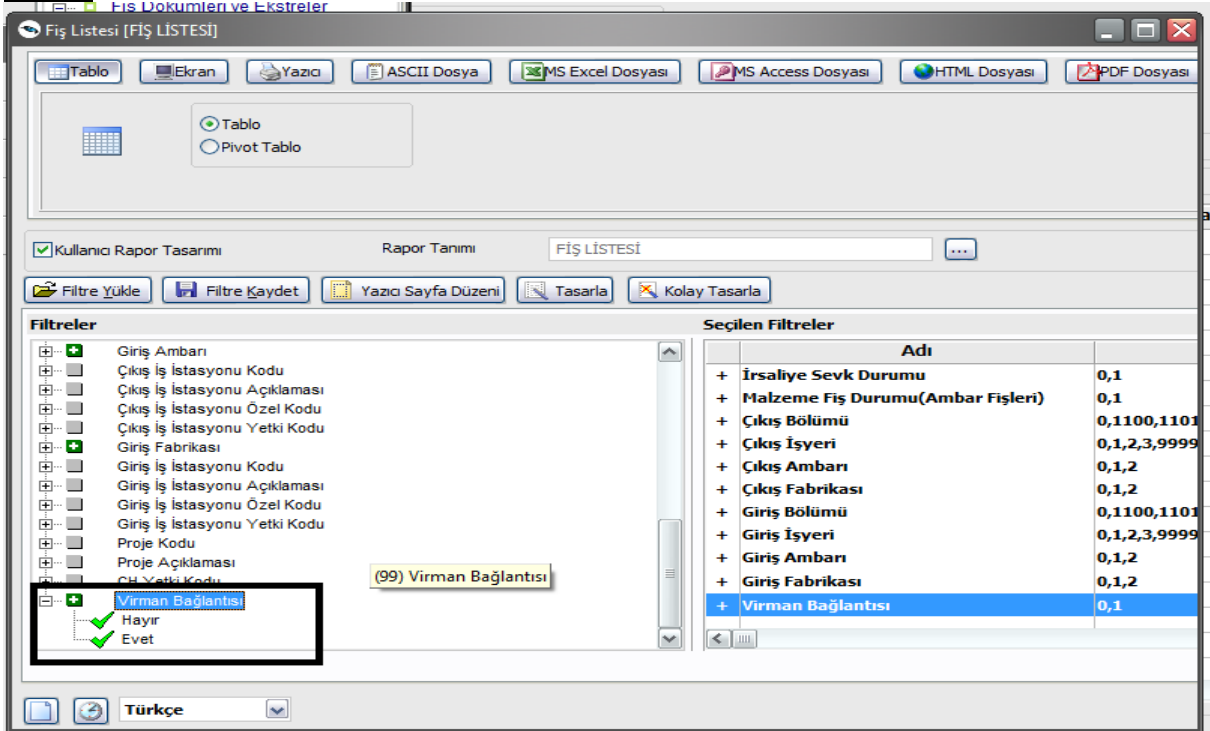

Tarih : 2.11.2012
Konu : Malzeme Virmanı
Revizyon Numarası :